

Ērgļu novada saistošie noteikumi Nr. _____
 „Par Ērgļu novada Sausnējas pagasta teritorijas plānojum” 2. pielikums
 Pilnveidotā galīgā redakcija
 Apspīrināts 2007. gada 26. aprīlī (prot. Nr. _____ § _____)
 Ērgļu novada domes priekšsēdētājs _____ Guntars Velcis

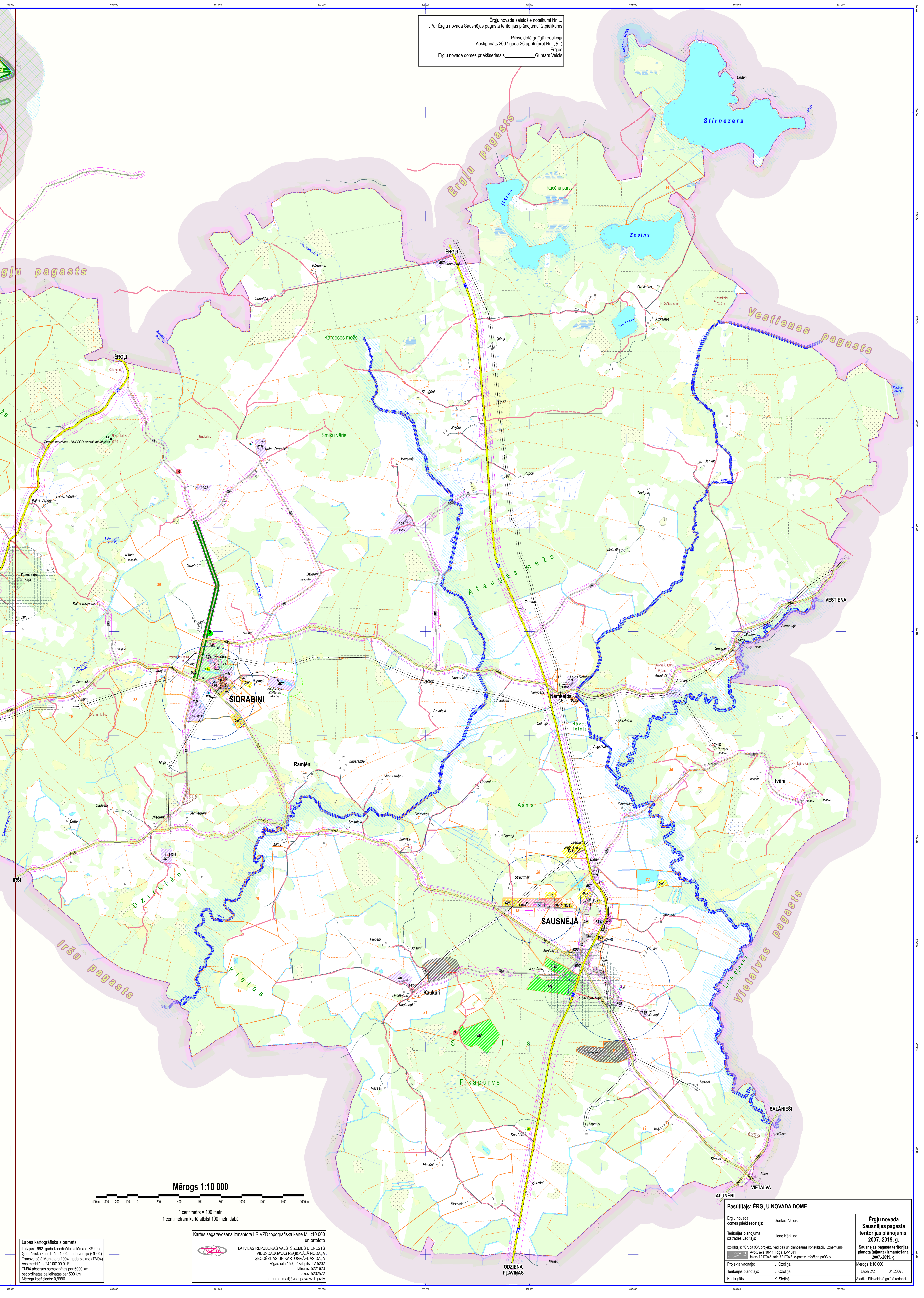

Mērogs 1:10 000
 1 centimetrs = 100 metri
 1 centimetram kartē atbilst 100 metri dabā

Lapas kartogrāfiskais pamats:
 Latvijas 1992. gada koordinātu sistēma (LKS-92)
 Ģeodētisko koordinātu 1994. gada versija (GD94)
 Transversālā Merkatora 1994. gada plakne (TM94)
 Ass meridāns 24° 00' 00" E
 TM94 atbilstošs samazinājums par 6000 km,
 bet ordinātas pārlēdinātas par 500 km
 Mēroga koeficients: 0,9996

Kartes sagatavošanā izmantota LR VZD topogrāfiskā karte M 1:10 000 un ortofoto
VZD
 LATVIJAS REPUBLIKAS VALSTS ZEMES DIENESTS
 VIUDSĀUGAVAS REĢIONĀLA NODALA
 ĢEODĒZIJAS UN KARTOGRAFIJAS DAĻA
 Rīgas iele 150, Jēkabpils, LV-5202
 tālrunis: 5221623
 fakss: 5232572
 e-pasts: mail@vdaugava.vzd.gov.lv

| | | | |
|---|----------------|--|----------|
| Pasūtītājs: ĒRĢĻU NOVADA DOME | | | |
| Ērgļu novada domes priekšsēdētājs: | Guntars Velcis | Ērgļu novada Sausnējas pagasta teritorijas plānojum, 2007-2019. g. | |
| Teritorijas plānojum izstrādes vadītājs: | Liene Kārkliņa | Sausnējas pagasta teritorijas plānoja (atjaunā) izmantošana, 2007-2019. g. | |
| Izstrādātājs: "Grupa 93" projektu vadības un plānošanas konsultāciju uzņēmums | | | |
| Grupa 93 Arova iela 10-11, Rīga, LV-1011 fakss: 7217045, tāl. 7217043, e-pasts: info@grupe93.lv | | | |
| Projekta vadītājs: | L. Ozoliņa | Mērogs 1:10 000 | |
| Teritorijas plānošanas: | L. Ozoliņa | Lapa 2/2 | 04.2007. |
| Kartogrāfs: | K. Sietiņš | Stādja: Pilnveidotā galīgā redakcija | |